



Inicio: febrero **12** 2022

DIPLOMADO DE ABORDAJE INTERDISCIPLINARIO DE LA DEGLUCIÓN

Modalidad: Semipresencial
Contacto: 4425542352
Correo: info.foccus.mx@gmail.com

INTRODUCCIÓN

La deglución es una función compleja que consiste en transportar los alimentos y secreciones desde la boca hasta el estómago de manera segura y eficaz, si se produce una alteración en este proceso lo denominamos disfagia. Actualmente el tratamiento para la disfagia no contempla la etiología del padecimiento del paciente ni integra la problemática en el equipo interdisciplinario ¿Has tenido pacientes con este síntoma?, ¿Conoces a alguien que presente disfagia? O simplemente ¿Quieres profundizar tu conocimiento en esta área?

Te invitamos a que seas parte del diplomado en "Abordaje Interdisciplinario de la Deglución" el primero en México que tratará temas de gran importancia para el manejo de la disfagia desde un punto de vista interdisciplinario, donde todas las especialidades que se involucran en la atención de estos pacientes nos proporcionarán su enfoque, para que de esta manera puedas tener una visión integral del paciente.

Conocerás anatomía y fisiología de la deglución en todas las etapas de la vida, herramientas de cribado, evaluación clínica e instrumentales de la deglución, evaluaciones complementarias, aprenderás a realizar diagnósticos, abordaje y rehabilitación integral en la población pediátrica y adulta en diferentes ámbitos clínicos.

Contaremos no con uno, sino con más de 25 profesores expertos en su área, que a lo largo de 11 módulos compartirán su experiencia y la información más actualizada sobre el manejo integral de la disfagia.

¡Sé pionero! Si no estas familiarizado con la deglución o buscas consolidar tus conocimientos es el momento de hacerlo, nuestra población necesita de profesionales altamente especializados en la atención de la disfagia.

Modalidad: Semipresencial
Contacto: 4425542352
Correo: info.foccus.mx@gmail.com

DOCENTES TITULARES

Pía Gallardo Astorga, Fonoaudióloga.



"Licenciatura en fonoaudiología y terapia del lenguaje".
Universidad del Aconcagua, Chile.

"Técnica neuromuscular funcional en el diagnóstico
interdisciplinario- Método Chiavaro". 12 hs.

Prof. Lic. Norma Chiavaro. Mendoza. Año 2013.

"Trastornos Deglutorios y Disfagia: Diagnóstico
y tratamiento interdisciplinario". 360 Hs con evaluación
final aprobada. Bs. As. Año 2013/2014.

"Curso intensivo de deglución en el niño y adulto con
patología neurológica" Abordaje de pacientes sub agudos y crónicos con y sin tra-
queostomía". 48 Hs. CIAREC. Bs. As. Año 2014.

Disertante de conferencia "El rol del Fonoaudiólogo en el abordaje hospitalario
de la Disfagia". Hospital Militar Regional Mendoza. Año 2014.

Disertante de conferencia "El rol del Fonoaudiólogo en el abordaje hospitalario
de la Disfagia". Hospital Regional Rancagua, Chile. Año 2015.

Disertante en conferencia "Abordaje fonoaudiológico del paciente oncológico
del adulto". Universidad Juan Agustín Maza. Mendoza. Argentina. Año 2018.

Disertante en curso "Actualización en Valoración y Manejo de Paciente con
Disfagia" Con los temas: Intervención Oportuna del Paciente en UCI e
Intervención en el Proceso de Decanulación del Paciente con Traqueostomía.

Equipos interferenciales de México. Ciudad de México, México. Año 2018.

Disertante en cursos de especialidad. Ciudad de México, Guadalajara, Ciudad
Victoria, entre otros.

Modalidad: Semipresencial

Contacto: 4425542352

Correo: info.foccus.mx@gmail.com

DOCENTES TITULARES

José Benito Parra Maldonado, Fisioterapeuta



Licenciado en Fisioterapia, egresado de la Universidad del Valle de México, campus Guadalajara.

Maestría en Neurorehabilitación, por el Centro mexicano universitario de ciencias y humanidades.

Ponencias impartidas:

Debilidad adquirida en la UCI; Universidad Autónoma de Guadalajara. Debilidad Adquirida en la UCI; Asociación de Fisioterapeutas de Jalisco.

Ponente en el curso Fisioterapia intrahospitalario Avalado por la asociación de Fisioterapeutas de Jalisco.

Ponente en el curso "Manejo Interdisciplinario de la Deglución en el Paciente Crítico avalado por la COMCAOF.

Ponente en las IV jornadas de Fisioterapia en Cuidados Críticos con el tema: "Decanulación en el paciente con traqueostomía".

Ponencia impartida para el Hospital General de Durango con el tema de "Cánulas de traqueostomía"

Ponencia impartida en el 1ra jornada en el paciente crítico del Hospital General de Querétaro en el marco de "entrenamiento continuo México contra Covid-19"

Ponencia impartida en la Asociación de Fisioterapeutas de Jalisco "Disfagia en la Unidad de Cuidados Intensivos"

Publicaciones y datos de interés

Experto en el manejo del paciente crítico y deglución

"Disfagia en el paciente crítico ¿Un problema ignorado?"

- Miembro de la mesa directiva de la Asociación Mexicana de Rehabilitación y Cuidados Críticos. (AMERICC)

Modalidad: Semipresencial

Contacto: 4425542352

Correo: info.foccus.mx@gmail.com

TEMARIO

Módulo 1: Introducción a la deglución y disfagia

TEMAS

Embriología

Anatomía y fisiología de la deglución

Encrucijada aérodigestiva

Anatomía y fisiología respiratoria

Introducción de la disfagia

PONENTES

Dra. Alejandra García 

Dr. Carlos Manzano 

LTF. Alberto Gómez 

FECHAS

Sábado 12 y 26 de febrero de 2022.

De 09:00 a 14 hrs.

Módulo 2: Disfagia en Pediatría

TEMAS

Maduración de las habilidades de la alimentación oral

Causas de disfagia en el paciente pediátrico

Evaluación y abordaje de la disfagia infantil

Trastorno sensoriomotor en paciente pediátrico

Rehabilitación de la disfagia infantil

PONENTES

Lic. Adriana David 

LCH. Maricarmen Montoya 

FECHAS

Sábado 05 y 19 de marzo de 2022.

De 09:00 a 14 hrs.

Modalidad: Semipresencial

Contacto: 4425542352

Correo: info.foccus.mx@gmail.com

TEMARIO

Módulo 3: Disfagia neurogénica

TEMAS

Neurofisiología de la deglución

Disfagia y Stroke

Disfagia en enfermedades neurodegenerativas

Disfagia en enfermedades neuromusculares

Abordaje de la disfagia en paciente neurológico

Rehabilitación Física en paciente neurológico

Alternativas de comunicación en el paciente neurológico

PONENTES

Dra Alejandra García  Dra. Melissa Correa  LTF. Daniel Castillo 

FECHAS

Sábado 09 y 23 de abril de 2022.

De 09:00 a 14 hrs.

Módulo 4: Disfagia en cáncer de cabeza y cuello

TEMAS

Clasificación de cancer de cabeza y cuello

Tratamientos oncológicos

Disfagia oncogénica

Intervención en paciente laringectomizado total o radical

Rehabilitación de la deglución en el paciente oncológico

Nutrición en el paciente oncológico

PONENTES

Dra. Adriana Rivas  Dr. Mauricio Fernández  Lic. Gabriela Brotzmann 

Lic. Priscila Navarrete 

FECHAS

Sábado 07, 14 y 21 de mayo de 2022. De 09:00 a 14 horas.

Modalidad: Semipresencial

Contacto: 4425542352

Correo: info.foccus.mx@gmail.com

TEMARIO

Módulo 5: Disfagia en el paciente crítico

TEMAS

Ventilación mecánica y weaning en el paciente crítico

Monitorización del paciente crítico

Disfagia asociada a la ventilación mecánica

Traqueostomía percutánea

Deglución en el paciente traqueostomizado. Protocolos de decanulación.



Aspectos básicos para la intervención de la disfagia en UCI (predictores de éxito para movilizar al paciente GLASGOW, RASS, etc)

Comunicación en UCI

Farmacología en UCI

PONENTES

Dr. José Gasca  Dra. Leslie Mejía  Lic. Valeria Ton  LTF. Miguel Martínez 

LTF. Alberto Gómez  Lic. Pía Gallardo Astorga  

LTF. Benito Parra Maldonado 

FECHAS

Sábado 04, 11 y 28 de junio de 2022. De 09:00 a 14 hrs.

Módulo 6: Disfagia en el adulto mayor

TEMAS

Envejecimiento normal y Síndromes geriátricos

Deglución en el paciente adulto mayor

Presbifagia vs disfagia sarcopénica

Polifarmacia en el adulto mayor

Envejecimiento y calidad de vida

Salud mental en el adulto mayor.

PONENTES Dra. Florencia Álvarez  Lic. María Elena Lombardo 

FECHAS Sábado 02 y 16 de julio de 2022. De 9 a 14 hrs.

Modalidad: Semipresencial

Contacto: 4425542352

Correo: info.foccus.mx@gmail.com

TEMARIO

Módulo 7: Evaluación clínica de la deglución

TEMAS

Historia clínica

Screening de deglución

Evaluación de motricidad orofacial y reflejos

Evaluación directa de la deglución: Métodos de evaluación

Evaluación funcional

Elaboración informes de evaluación.

PONENTES

Lic. Pía Gallardo Astorga   LTF. Benito Parra Maldonado  LTF. Robert Jones Baro 

FECHAS

Sábado 06, 20 y 27 de agosto de 2022. De 9 a 14 hrs.

Módulo 8: Evaluación e Instrumental complementaria de la deglución

TEMAS

FEES

Videofluoroscopia

Manometría de alta resolución

Imagenología complementaria

Interpretación de laboratorios

Electromiografía en deglución

PONENTES

Dra. Monica Segura  Dr. Garly Daniel González Rosado  Dra. Monica Zavala 
LTF. Miguel Martínez  Lic. Pía Gallardo Astorga   LTF. Benito Parra Maldonado 

FECHAS

Sábado 10 y 24 de septiembre de 2022.

De 09:00 a 14 hrs.

Modalidad: Semipresencial

Contacto: 4425542352

Correo: info.foccus.mx@gmail.com

TEMARIO

Módulo 9: Abordaje de la disfagia

TEMAS

Vías de alimentación
Manejo compensatorio de la deglución
Rehabilitación de la disfagia
Electroestimulación
Nuevas técnicas de rehabilitación
Tratamiento quirúrgicos de la disfagia

PONENTES





Dra. Alejandra García  Dr. Carlos Manzano  Dr. Fermin Zubiaur  LN. Carlos Galindo  Lic. Pía Gallardo Astorga   LTF. Benito Parra Maldonado 

FECHAS Sábado 08, 22 y 29 de octubre de 2022. De 09 a 14 hrs.

Módulo 10: Abordaje interdisciplinar en el paciente con disfagia

TEMAS

Cribado, evaluación e intervención nutricional en el paciente con disfagia.
Importancia de la Higiene oral en el paciente con Disfagia
Fisioterapia en el paciente con disfagia
Terapia ocupacional en el paciente con disfagia
Rehabilitación pulmonar
Manejo psicológico en el paciente con disfagia
Cuidados al final de la vida
Gastroenterología

PONENTES Dra. Marcela Holgado  Lic. Priscila Navarrete  LTF Miguel Martinez  LTF Daniel Castillo  LTF. Otilio Lopez Flores 

FECHAS

Sábado 12 y 26 de noviembre de 2022. De 09:00 a 14 hrs.

Domingo 13 y 27 de noviembre de 2022. De 09:00 a 14 hrs.

Modalidad: Semipresencial

Contacto: 4425542352

Correo: info.foccus.mx@gmail.com

TEMARIO

Módulo 11: Integración Terapéutica

TEMAS

Resolución de casos clínicos

PONENTES

Lic. Pía Gallardo Astorga  

LTF. Benito Parra Maldonado 

FECHAS

Sábado 10 De 09: 00 a 18:00 horas

y domingo 11 de diciembre de 2022 de 9:00 a 15hrs.

Sede por definir en CDMX.

Presencial en CDMX.

Modalidad: Semipresencial

Contacto: 4425542352

Correo: info.foccus.mx@gmail.com

MODALIDAD Y COSTOS

Nuestra formación es un programa de 11 módulos dedicados exclusivamente al abordaje interdisciplinar de la deglución, contemplando desde los aspectos más esenciales como la anatomía, fisiología, la comunicación, hasta la utilización de herramientas de evaluación y el abordaje integral en cada uno de los causales de las disfunciones de la deglución, este diplomado contempla revisión de casos clínicos, discusión, conferencia, videos y lectura de artículos científicos.

Dictado en un formato de enseñanza en línea vía plataforma GOOGLE MEET y CLASSROOM, más un seminario presencial de 2 días en la ciudad de México donde se llevará a cabo la resolución de casos clínicos.

Puedes hacer el pago del total del diplomado en 3 exhibiciones de \$6,367 pesos, siempre y cuando sea antes del 5 de marzo del 2022.

O bien, puedes pagar mensualmente cada módulo por \$2,100 pesos.

¿QUÉ INCLUYE?

- Acceso a la plataforma Google Classroom
- Acceso a las videoconferencias en vivo Google Meet
- Material didáctico, artículos científicos, videoconferencias grabadas en vivo para posterior consulta.
- Una vez aprobado, diploma por 140 hrs. curriculares avaladas por la Sociedad Mexicana de Disfagia

Modalidad: Semipresencial

Contacto: 4425542352

Correo: info.foccus.mx@gmail.com

PREGUNTAS FRECUENTES

- **¿Cómo me inscribo? México**

Puedes realizar tu pago por módulo o en una sola exhibición a través de depósito en cajero, OXXO o transferencia electrónica al número de cuenta 4152 3137 9405 0547 BBVA a nombre de Alejandro Dorantes Hernández.

Luego enviar tu comprobante al 4425542352, donde se te pedirán algunos datos adicionales y ¡LISTO!

- **¿Cómo me inscribo? Extranjeros**

Se puede realizar el pago vía paypal (Solicita el enlace) o través de nuestra página web. Importante: Sólo aplica pago en una sola exhibición.

- **¿Puedo solicitar factura?**

¡Claro! Es muy importante que ANTES de hacer tu transferencia solicites tu factura y que tus datos sean correctos, recuerda agregar al costo el 16% correspondiente al IVA, sólo se factura en el mes que transcurre la transferencia y sólo previo a realizar la transferencia.

- **¿A quién está dirigido?**

Este diplomado está dirigido a Fisioterapeutas, Kinesiólogos, Terapeutas físicos, médicos pediatras, médicos foniatras, terapeutas ocupacionales, profesionales de la salud en general o pasantes de las mismas, siempre y cuando comprueben su último grado de estudios.

- **En caso de no poder visualizar la clase en vivo, ¿podré revisarla más tarde?**

Puedes acceder a las clases, en cualquier momento de la semana y visualizar nuevamente todo el contenido, hasta 3 meses posterior a que concluya el diplomado.

- **¿Quién avala esta formación?**

El aval está dado por la Sociedad Mexicana de Disfagia S.C.

Promovido por Instituto de Formación Continua en Ciencias Universitarias de la Salud A.C.



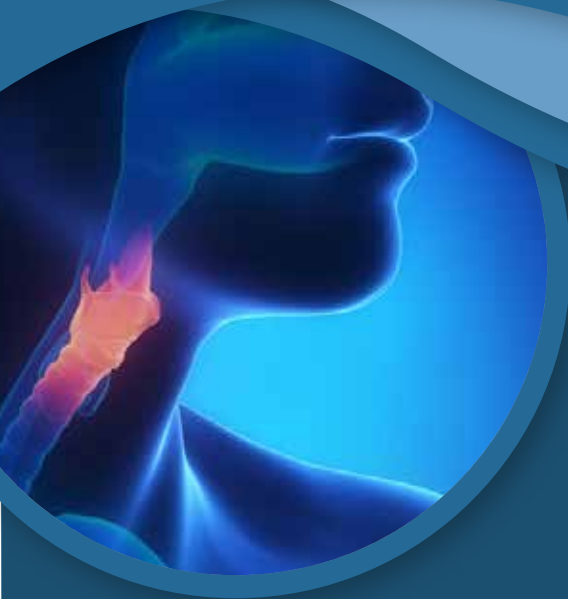

Inicio: febrero **12** 2022

DIPLOMADO DE ABORDAJE INTERDISCIPLINARIO DE LA DEGLUCION

Modalidad: Semipresencial
Contacto: 4425542352
Correo: info.foccus.mx@gmail.com